Sonderdruck aus »LICHT« Nr. 9/96, Seiten 696 – 698

Bettina Holleczek

Wenn Sehen zum eindrucksvollen Licht-Erlebnis wird . . .

Wenn Sehen zum eindrucksvollen Licht-Erlebnis wird ...

INPROTEC gestaltet repräsentative Innen- und Außenwelten (zum Titelbild)

Bettina Holleczek

1

2

3

Klare gestalterische Aussagen, klassisch-elegantes Design, hervorragende Qualität ausgesuchter Materialien – wenn Architektur und Licht in ihrer Perfektion eine überzeugende Einheit bilden, dann wird das Sehen zum eindrucksvollen Licht-Erlebnis, dann werden architektonische Räume zu repräsentativen Innen- und Außenwelten.

Anspruchsvolle Lichtgestaltung, innovative Technik und attraktive Design-Produkte aus dem Hause Inprotec setzen bei der Objektbeleuchtung markante Zeichen. Seit 1990 prägt die starke Handschrift von Willy Reisen das junge Unternehmen mit Sitz in Niederkrüchten. Der 46jährige Unternehmensgründer, Konstrukteur und Lichtplaner sorgt mit seinem 12köpfigen Spezialisten-Team dafür, daß die Architektur überall in Deutschland ihren großen Auftritt bekommt.
Sensibel setzt er die außergewöhnlichen Visionen von Architekten und Bauherren mit dem vielseitigen Gestaltungselement Licht eindrucksvoll in Szene. Mehrfach erhielt Willy Reisen für seine designorientierten Produkte bereits die begehrten if-Auszeichnungen des Industrie Forums Design Hannover e.V. bei der alljährlich stattfindenden Weltlichtschau auf der Hannover Messe.

Fotos: Landes für Inprotec, Lichttechnik + Elektromechanik, Niederkrüchten (Titelbild, 1–3), Inprotec/Mitzner (Bilder 4–6)
Text: Bettina Holleczek, Journalistin, Dormagen

Das Unternehmen Inprotec etablierte sich erstaunlich schnell im Markt und wurde mit seiner nordrhein-westfälischen Ideenschmiede und Fertigungsstätte im Damer Gewerbegebiet zu einer der ersten Adressen der Leuchten-Entwicklung in Deutschland. Im Dialog mit Planern und Architekten werden individuelle, architekturbezogene Lichtlösungen erarbeitet. Schnelligkeit, Einsatzfreude und Flexibilität im Handeln wie im Denken, aber auch die langjährige Erfahrung und ein hohes Maß an technischem Know-how sorgen dafür, daß bei der Umsetzung der innovativen Ideen nicht selten neue, trendsetzende Produkte entstehen.
Mit seinem Pendel-Leuchtensystem »Durchdringung« wurde Willy Reisen 1991 Preisträger des Design-Wettbewerbs »Arena Leuchten '91« im Rahmen der Weltlichtschau. Im vergangenen Jahr erhielt »Pit«, das Profi-Werkzeug zum schnellen Auswechseln von Halogenlampen, gleich zwei besondere Auszeichnungen: vom Industrie Forum Design Hannover und vom Design Zentrum Nordrhein-Westfalen. Über 35 Patente, Gebrauchs- und Geschmacksmuster hat der engagierte Unternehmer bisher angemeldet. Das hochwertige Standardprogramm von Inprotec umfaßt ebenso dekorative Einbaustrahler und Lichtpunkte, Niedervolt-Schienensysteme, designorientierte Wohnraumleuchten, Wand- und Deckenleuchten sowie andere technische Innenleuchten. Außergewöhnliche lichtarchitektonische Gestaltungsmöglichkeiten bietet auch das innovative Glasfaser-Lichtsystem. Darüber hinaus kommt aus dem Hause Inprotec ein umfangreiches Programm an Hinweiszeichen-Leuchten und beleuchteten Rettungszeichen mit dekorativen Piktogramm-Glasscheiben mit kantenseitiger Lichteinspeisung, die aufgrund ihres ansprechenden Designs und ihrer hohen Qualität eine breite Akzeptanz im Markt gefunden haben. Dekorative Außenbeleuchtung aus hochwertigem, polierten Edelstahl und Glas für die glänzende Gestaltung von Fassaden, Parks, Grünanlagen und Gärten ergänzt die vielseitige Palette exklusiver Beleuchtungsprodukte.

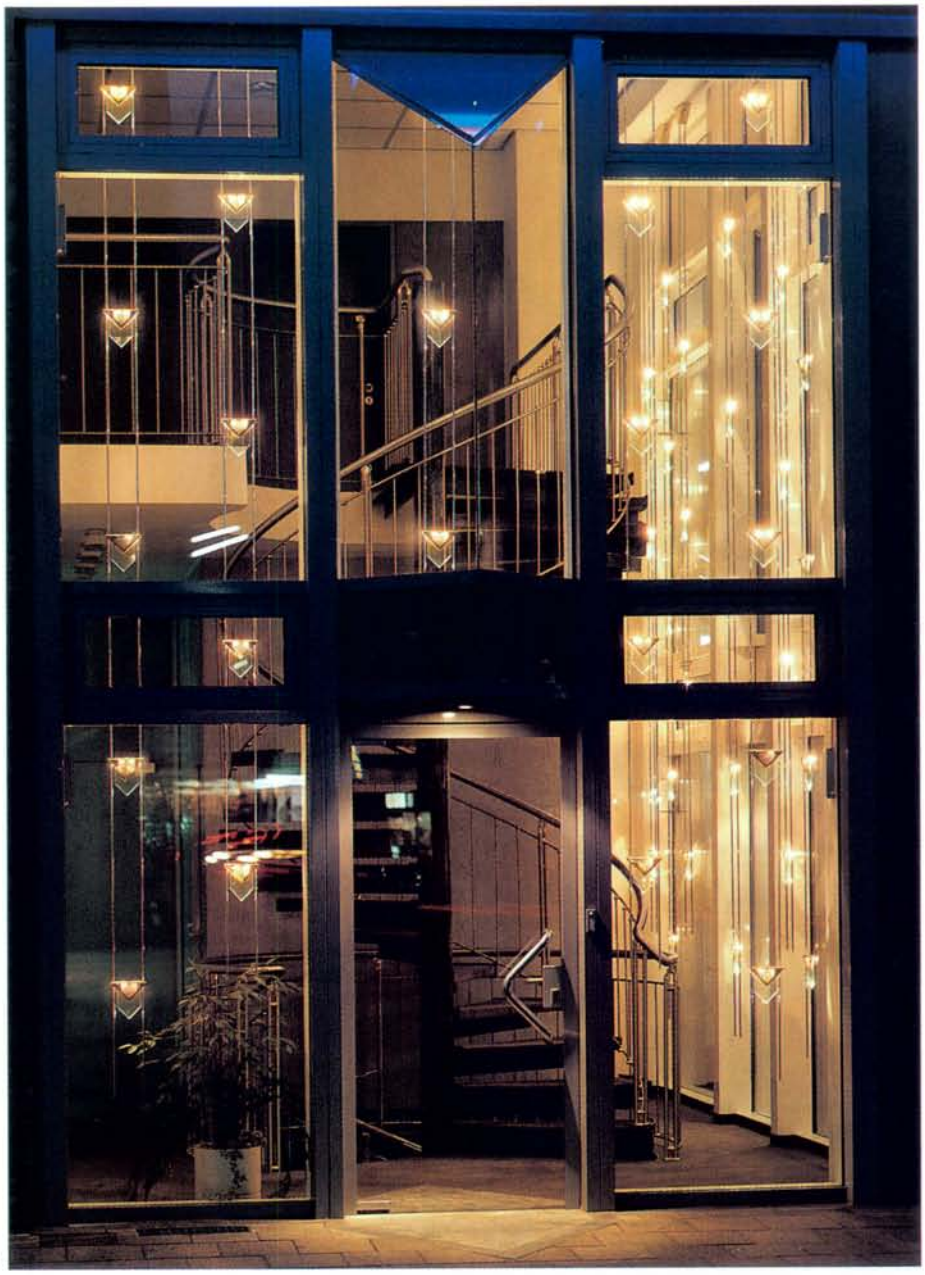

4

1–3 Professionelle Lichtplanung braucht den intensiven Dialog, denn nur so entstehen Lichtlösungen, die den Ambitionen des Bauherren ebenso entsprechen wie den Vorstellungen des Architekten. Die Fotos geben die verschiedenen Lichtstimmungen in der Stadtsparkasse Viersen wider. Das Titelbild zeigt die Außenansicht dieses Gebäudes Architekten: JEP, Düsseldorf

4 Repräsentativer Eingangsbereich der Raiffeisenbank Heinsberg Planung, Entwurf – INPROTEC

1 *Professional lighting design requires intensive dialogue: it is only in this way that lighting solutions are achieved which satisfy the expectations of the client and do justice to the ideas of the architect*

2 + 3 *The line of Inprotec products includes graphically designed electromechanical components, emergency luminaires, tools used in the field of lighting, and the PIT lamp changer*

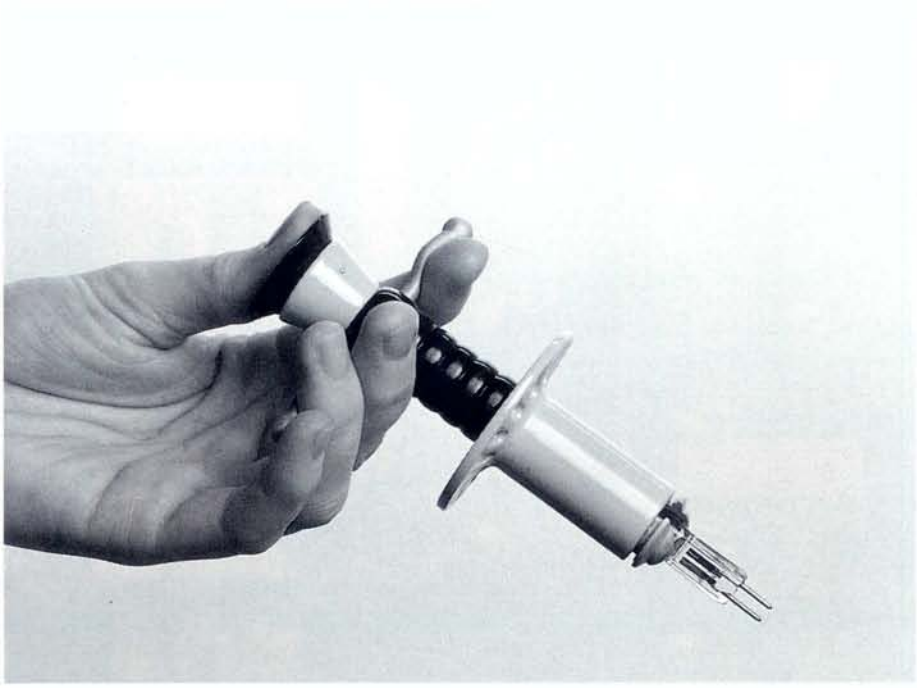

nicht zuletzt der Jahresumsatz von ca. 3 Mio. DM, der trotz des harten Wettbewerbs am Wirtschaftsstandort Deutschland eine vielversprechende Aufwärtstendenz ausweist.
An zahlreichen Referenzadressen von Aachen über Berlin, bis nach Leipzig, Frankfurt, München und sogar in Wien schaffen Inprotec-Lichtlösungen ein strahlendes Image in Theatern, Musical-Spielstätten, Kaufhäusern, Caféhäusern, Kursälen, Hotels sowie Banken, Versicherungen und Verwaltungsgebäuden.

5 + 6 Grafisch gestaltete elektromechanische Bauteile, Notleuchten und Werkzeuge zum Thema Licht, wie der Lampenwechsler Pit, gehören zum Programm des Unternehmens

Mit großem Aufwand hat Willy Reisen im Bereich der Konstruktionstechnik wesentliche Voraussetzungen für das schnelle und flexible Umsetzen individueller Kundenanforderungen in neue Beleuchtungsprodukte geschaffen. Sonderlösungen wie dekorative Lichtdecken und exklusive Leuchten-Konfigurationen für Foyers oder andere repräsentative Bereiche entstehen auf diese Weise in enger Zusammenarbeit mit den Kunden. An drei CAD-Arbeitsplätzen können die Konstrukteure des Unternehmens auf umfangreiche, eigens erstellte Datenbanken zurückgreifen, aus denen ganze Konstruktionselemente und Zeichnungen, aber auch Daten über alle am Markt verfügbaren Lampentypen in Sekundenschnelle abrufbar sind. Leuchten oder Systemteile, die bei Zulieferern auf Maschinen modernster Bauart gefertigt werden, müssen nicht mehr als Zeichnungsvorlagen übergeben werden, sondern können kostensparend direkt von der Diskette oder über Modem in die hochtechnisierten Produktionsabläufe eingegeben werden. Sowohl bei der Konstruktion und Fertigung von Serienleuchten als auch bei der Realisierung von Sonderleuchten in kleineren oder größeren Stückzahlen bilden Qualität, ausgereifte Technik und exklusives Design eine untrennbare Einheit für die Licht-Profis aus Niederkrüchten. Daß dieses Inprotec-Konzept am Markt Erfolg hat, belegt

When looking becomes an impressive light adventure

Discriminating light design, innovative technology, and attractive design products from the Inprotec company have set impressive standards in object illumination. Since 1990, the dynamic leadership of Willy Reisen has set the pace for the young company, located in Niederkrüchten, Germany. With his 12-member team of specialists, Reisen – the 46-year-old founder of the company, designer, and light engineer – ensures that architecture all over Germany makes its big appearance.
Prompt action, enthusiasm and flexibility in dealing and thinking, as well as long years of experience and a high degree of technical expertise guarantee that Inprotect realization of innovative ideas not rarely results in the creation of new, trend-setting products.
The highly committed entrepreneur Willy Reisen has until now applied for 35 patents, utility models, and registered designs.

© Druck: Richard Pflaum Verlag GmbH & Co. KG, Lazarettstraße 4, 80636 München